

Nimi:

Viktoriin

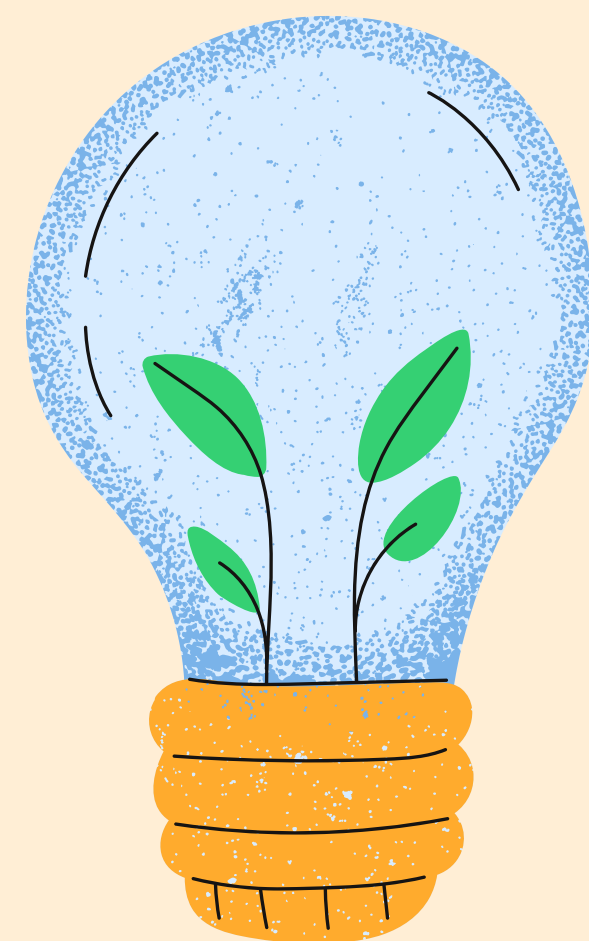

1) Millisse prügikonteinerisse käib piimapakk?

- A) Pakend
- B) Papp ja vabapaber
- C) Biojätmed

2) Mitu aastat kulub tavalise (naftast toodetud) kilekoti lagunemiseks?

- A) 20 aastat
- B) 100 aastat
- C) 700+ aastat

3) Kui palju prügi tekib aastas keskmiselt ühe eestlase kohta?

- A) 50 kg
- B) 200 kg
- C) 400 kg

4) Ühe alumiiniumist plekkpurgi ümber töötlemisel saadava energiaga saaks vaadata televiisorit ...

- A) 1-2 tundi
- B) 3-4 tundi
- C) 5-6 tundi

5) 1 tonn taaskasutatud paberit aitab säästa...

- A) 2 puud
- B) 9 puud
- C) 17 puud



6) Igal aastal toodetakse maailmas 380 miljonit tonni plastikut. Pea poole sellest kogusest moodustavad...

- A) Kilekotid ja pakendid
- B) Elektri- ja elektroonikaseadmed
- C) Majapidamistarbed

7) TÕDE või VALE: Alumiinum on metall, mida saab lõputult ümber töödelda.

8) TÕDE või VALE: Enamus maailmas tekkivast vanaelektronikast jõuab ümbertöötlemisele.

9) TÕDE või VALE: 2022. aastal visati maailmas ära umbes 5 miljardit telefoni. Kui need kõik üksteise otsa laduda, tuleks torni kõrguseks 50 000 km, mis on veidi rohkem kui teha kogu maakerale ring peale.

10) TÕDE või VALE: Vanaelektronika võib visata segaolemejäätmetesse.



#rohejaht

Vastused: 1) A, 2) C, 3) C, 4) B, 5) C, 6) A, 7) Tõde, 8) Vale -
vaid u 15% töödeldakse täna ümber, 9) Tõde 10) Vale